3. MODALITES DE CAPITALISATION

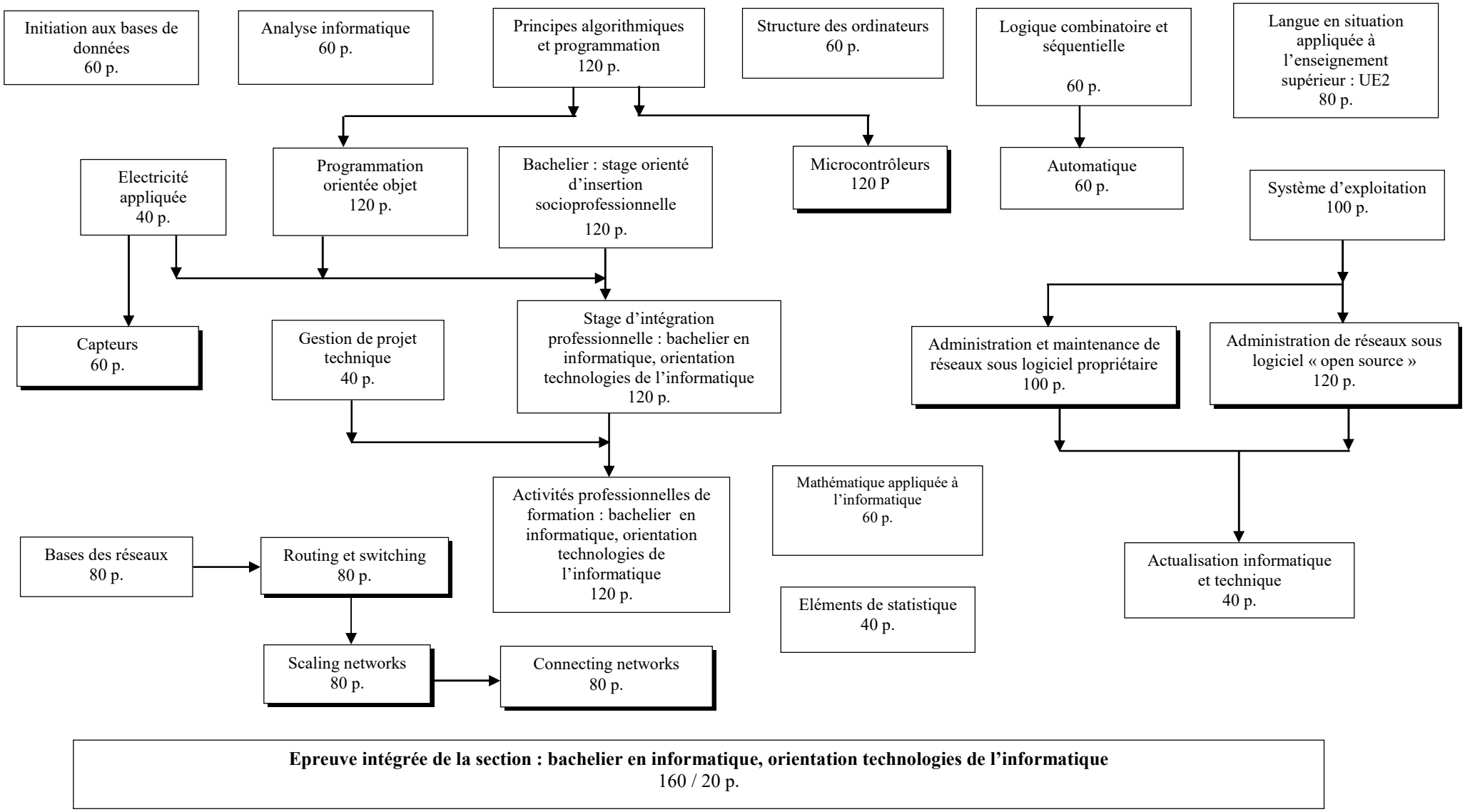

Epreuve intégrée de la section : bachelier en informatique, orientation technologies de l'informatique
160 / 20 p.